

DESCRIÇÃO

BACHSMOKE FIX GLASS é uma cortina fumo de vidro fixo que, no caso de fogo limita e controla o movimento do fumo, com classificação DH 30.

Este tipo de cortina delimita o espaço do edifício de acordo com as áreas definidas em projeto para sectorizar o fumo. Tem por objetivo evitar que o fumo se alastre para outras áreas do edifício.

A BACHSMOKE FIX GLASS é apropriada para edifícios onde a estética é fundamental.

Testado e aprovado de acordo com as normas europeias UNE EN 12101-1 e com Marcação CE.

CLASSIFICAÇÃO

DH 30

bachsmoke fix glass



CARACTERÍSTICAS DE VIDRO

Espessura: 6 mm.
Comprimento e tolerância em altura: +/- 0.2 mm.
Resistência ao impacto (EN 12600): Classificação 1(C)1.
Peso específico: 15 kg/m².
Transmissão de luz: 89%.

EXTRAS OPCIONAIS

Corte de forma especial.
Fixações em aço inox.

Nota: podem ser solicitados outro tipo de requisitos especiais.

SISTEMA DE FIXAÇÃO

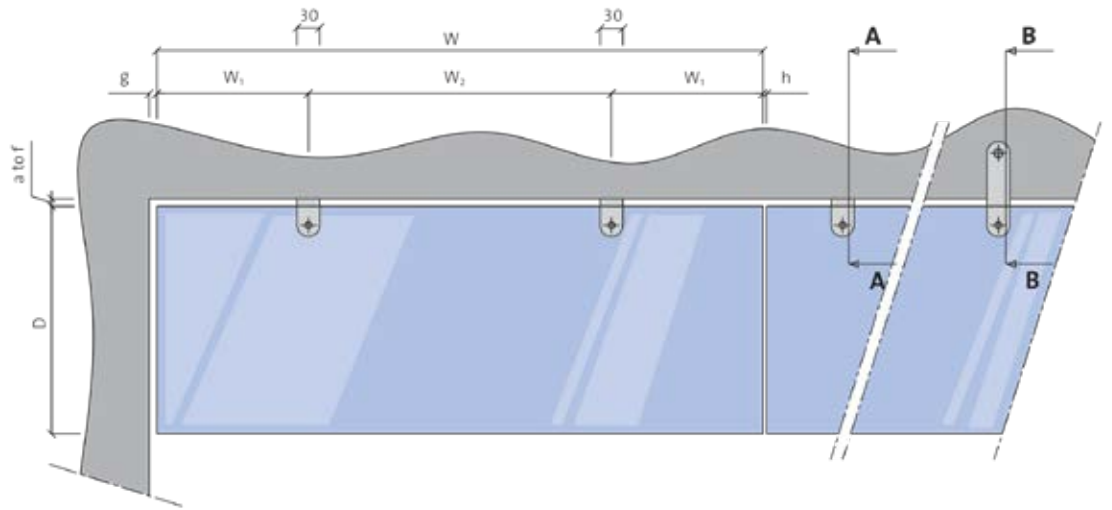

FORMATO	LANDSCAPE	PORTRAIT
W	≤ 2000 mm	≤ 1000 mm
D	≤ 1100 mm	≤ 1600 mm
W1	≥ 100 mm ≤ 350 mm	≥ 100 mm ≤ 250 mm
W2	≤ 1300 mm	≤ 500 mm
a-f	10 mm	10 mm
g	20 mm	20 mm
h	5 mm	5 mm

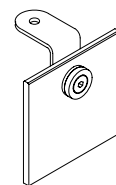
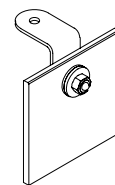
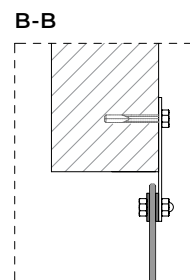
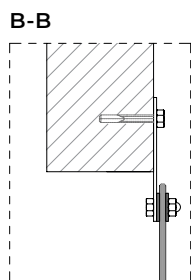
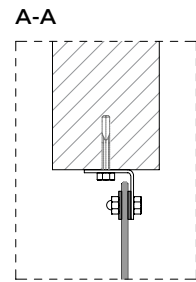
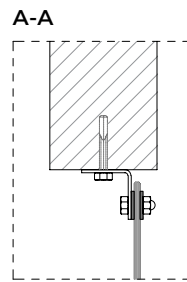
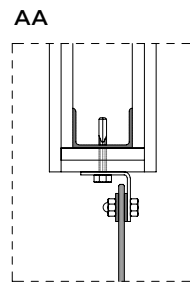
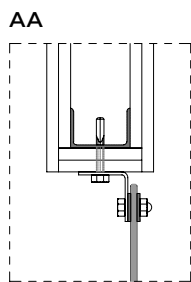

SISTEMA DE FIXAÇÃO STANDARD

SISTEMA DE FIXAÇÃO DESIGN

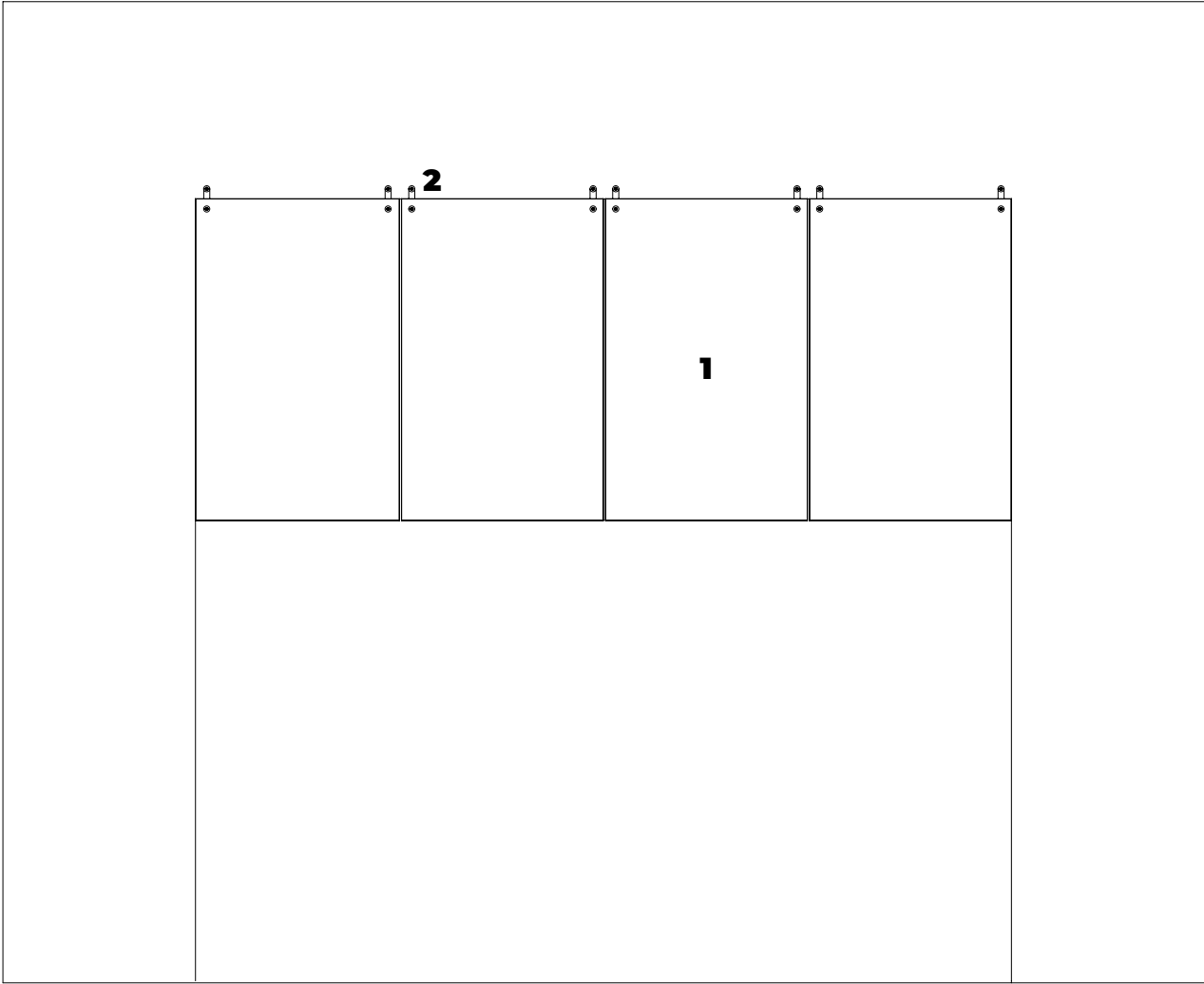

VISTA FRONTAL

- 1. cortina de vidro de 6 mm
- 2. fixação em aço inox ou galvanizado